



Piano Strutturale Comunale Associato

Faenza - Brisighella - Casola Valsenio - Castel Bolognese - Riolo Terme - Solarolo

PSC 2009

L.R. 24 marzo 2000, n. 20 - "Disciplina generale sulla tutela e l'uso del territorio"

4.A_17

ASPETTI CONDIZIONANTI
TUTELE: natura e paesaggio

scala 1:10000

4.A_17

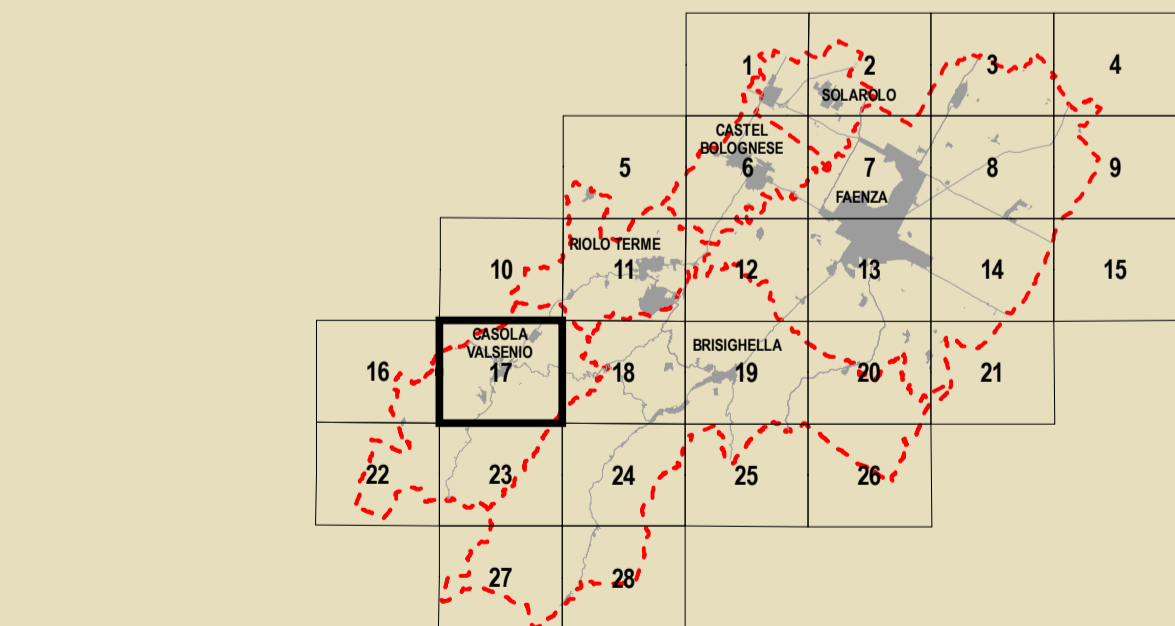

GRUPPO DI PROGETTAZIONE Mauro Benicossi Federica Drei Daria Sbaraglia Gabriele Tampieri Marco Villa	AZIENDA COMUNALE Faenza: Giovanni Albani Ingegneri Laura Vecchi Cesola Valsenio: Fausto Salvadori Castel Bolognese: Marco Calamandrei Riolo Terme: Aflò Gentilini Solarolo: Cristina Santandrea	CONTRIBUTI Valutazione di Sostenibilità Ambientale e Territoriale Ecoazioni S.r.l. - Gubbio Massimo Bazzani - Valerio Calderaro Luca Tartari - Vira Veterucci Aree a parco Diana Baffari Sistema socio-economico e sociale Claudio Facchini - Quallero Malpezzi Maurizio Marani - Simonetta Torroni Isauro Masetti - Armando Luca Calani - Alvaro Pederzoli Alessandro Poggiani	ASPETTI GEOLOGICI E SUEVE STRUTTURE Stefano Marabini Sistema medio-alto Stefano Saviochi Sistema della infrastruttura per la mobilità TPS Ass. Professionale - Piergolia Stefano Caronni Giancarlo Rocchini Giulio Francesco Marino Karlita e Inghilterra Inghilterra Crea S.r.l. - Ravenna Domenico Mili	ARCHITETTURA TERRITORIALE Soprintendenza per i Beni Archeologici dell'Emilia Romagna Chiara Guarnieri Gabriella Claudio Negrelli Giovanna Monteverochi Sostenibilità e risparmio energetico Francesco Marinelli Desa Biondi - Graziano Pompo scopri Tiziana Piancastelli Claudia Lanzoni
---	--	--	---	--

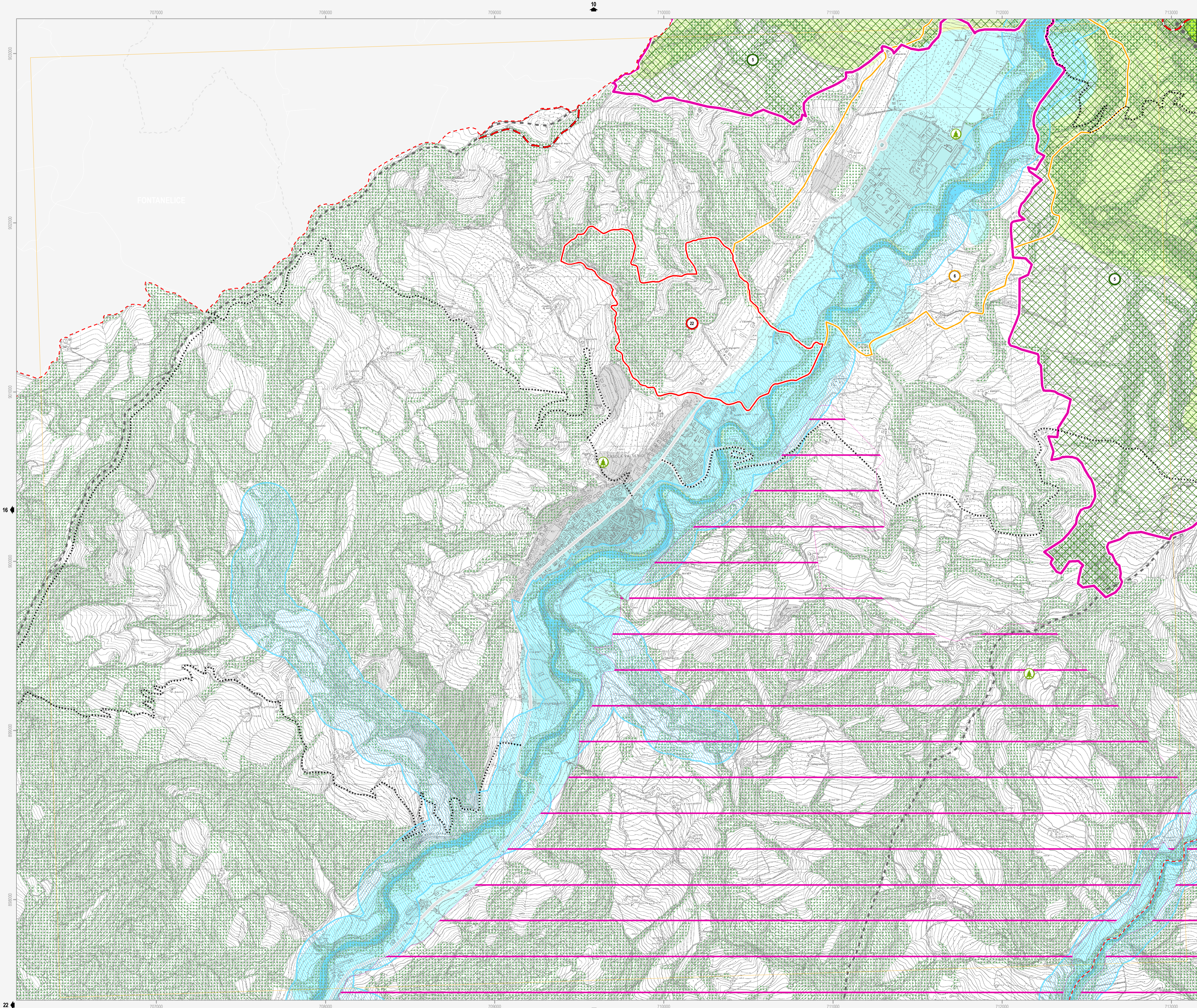

Confine comunale (red dashed line)
Centro Storico (grey hatched)
Territorio pianificato (grey hatched)
Ambiti di nuova previsione del PSC (grey hatched)

Viabilità esistente (solid line)
Adeguamento viabilità (dashed line)
Viabilità di progetto (dotted line)
Tratto ferroviario di progetto (dotted line)

Autostrada (thick grey line)
Adeguamento autostrada (thick grey line)
Rete ferroviaria esistente (cross-hatched)

Siti Rete Natura 2000 (Direttive 79/409/CEE e 92/43/CEE; D.G.R. n.1224/2008)

Siti di Importanza Comunitaria (SIC) (Art.10.2)

1. Alta valle del torrente Sintria	3. Pietramora, Ceparano, Rio Cozzi
2. Alto Senio	4. Pietramora, Ceparano, Rio Cozzi

Siti di Importanza Comunitaria (SIC) e Zone di Protezione Speciale (ZPS) (Art.10.2)

5. Vena del gesso romagnolo

Beni di interesse paesaggistico (D. Lgs n. 42/2004)

Parchi e riserve naturali (Art.10.4) (pink outline)
Aree forestali (Art.10.5) (green hatched)
Fiumi, torrenti e corsi d'acqua (Art.10.6) (blue hatched)

Immobili ed aree dichiarate di notevole interesse pubblico (Art.10.6) (red circle)

1. Parco Villa Gessi	D.M. 30-09-35	23. Ampliamento vincolo Rontana, Parco Carrè	D.M. 12-09-75
8. Parco Case Grandi	D.M. 28-03-53	24. Vena dei Gessi	D.M. 30-07-74
19. Zona di Rontana	D.M. 20-09-74	27. Villa e Parco del Pane	D.M. 29-05-76
21. Zona di Rontana	D.M. 24-10-68	30. Vena dei Gessi	D.M. 30-07-74
22. Parco del Cardello	D.M. 16-06-75	31. Vena dei Gessi	D.M. 30-07-74

Tutela sovraordinata: Regione Emilia Romagna (L.R. n. 2/1977)

Alberi monumentali (Art.10.7) (green triangle)

Tutela sovraordinata: PTCP della Provincia di Ravenna

Reticolo idrografico - alvei (Art.12.2) (blue hatched)
Zone di tutela dei caratteri ambientali di laghi, bacini e corsi d'acqua (Art.12.2) (light blue hatched)
Zone di tutela naturalistica - di conservazione (Art.10.9) (green hatched)
Zone di tutela naturalistica - di limitata trasformazione (Art.10.9) (light green hatched)
Zone di particolare interesse paesaggistico ambientale (Art.10.10) (yellow hatched)
Calanchi (Art.10.11) (orange hatched)
Dossi di ambito fluviale recente (Art.10.12) (red hatched)
Paleodossi di modesta rilevanza (Art.10.12) (light red hatched)
Acquiferi carsici (Art.10.13) (grey hatched)
Viabilità panoramica (Art.10.14) (dotted line)
Sistema collinare (Art.10.15) (black dots)
Crinidi spartiacque minori (Art.10.16) (dashed line)
Aree studio (Art.10.17) (pink outline)

Tutela sovraordinata: PIAE della Provincia di Ravenna

Aree di cava e/o di pertinenza (Art.10.18) (red dashed outline)

Tutela comunale

Singolarità geologiche (Art.10.19) (orange circle)

Comune di Brisighella

1. L'altipiano ed il versante di Monte Romano	12. I terrazzi della Zerbina
2. I calanchi di Pideura	13. Il poggio di Monte Piano
3. I gessi di Monte Mauro	14. La scarpata delle chiese del Marzeno
4. La cresta dello Spungone	15. La "Zona unida" del Rio Cosina

Comune di Casola Valsenio

5. La faglia di Mercatate	16. L'avaluzione medioevale del fiume Lamone
---------------------------	--

Comune di Riolo Terme

17. I gessi del Crivellari

Comune di Castel Bolognese

7. I colli sabbiosi della Serra	18. I terrazzi fluviali antichi
8. I meandri recenti del Senio	19. La "Sella" del Rio Sanguinario

Comune di Faenza

9. La zona di Tebano	21. I corpi sabbiosi di Monte Rosso e Toranello
10. Il crinale di Olnatello	
11. La scarpata di Villa Gessi	

Comune di Solarolo

22. La riviera del Valtreno

La tavola n. 17 rappresenta l'elemento 238100 della Carta Tecnica Regionale 1:10.000

Elaborazione dicembre 2005